

## Obec Střelice

### Záměr prodeje nemovitého majetku

Obec Střelice vyhlašuje záměr prodat níže uvedenou nemovitost.

parcela č. 253st. – o výměře 50 m<sup>2</sup> - odděleno z p.č.296/3 – trvalý travní porost

Jedná se o pozemek u chaty č. ev 15



**OBEC**  
**STŘELICE**  
Jevišovice  
671 53

Vyvěšeno: 1.3.2023

Sňato:

VÝKAZ DOSAVADNÍHO A NOVÉHO STAVU ÚDAJŮ KATASTRU NEMOVITOSTÍ														
Dosavadní stav				Nový stav										
Označení pozemku parc. číslem	Výměra parcely		Druh pozemku Způsob využití	Označení pozemku parc. číslem	Výměra parcely		Druh pozemku Způsob využití	Typ stavby Způsob využití	Zpús. určení výměr	Porovnání se stavem evidence právních vztahů				
	ha	m <sup>2</sup>			ha	m <sup>2</sup>				Díl přechází z pozemku označeného v katastru nemovitostí	dřívější poz. evidenci	Číslo listu vlastnictví	Výměra dílu	
		ha	m <sup>2</sup>			ha	m <sup>2</sup>			ha	m <sup>2</sup>			
st.196		39	zast. pl.	st.196		20	zast. pl.	č.e. rod.rekr	0	st.196		384		20
				1402		19	ostat. pl. jiná plocha		0	st.196		384		19
296/3		38	travní p.	296/3		38	travní p.		0	296/3		440	38	45
				st.253		50	zast. pl.	č.e. rod.rekr	0	296/3		440		50
		39	34			39	34							

Výkaz údajů o bonitovaných půdně ekologických jednotkách (BPEJ) k parcelám nového stavu											
Parcelní číslo podle katastru nemovitostí		Kód BPEJ	Výměra		BPEJ na dílu parcely	Parcelní číslo podle katastru nemovitostí		Kód BPEJ	Výměra		BPEJ na dílu parcely
zjednodušené evidence	ha		m <sup>2</sup>	ha		m <sup>2</sup>	zjednodušené evidence		ha	m <sup>2</sup>	
296/3		40810	38	45							

Zpřesnění geometrického a polohového určení pozemků podle §50 odst.1 písm. a) katastrálního zákona navržené v tomto geometrickém plánu lze v katastru nemovitostí provést jen na základě souhlasného prohlášení.

<b>GEOMETRICKÝ PLÁN pro</b> rozdělení pozemku, vyznačení obvodu budovy a průběh vlastníky zpřesněné hranice pozemků	Geometrický plán ověřil úředně oprávněný zeměměřický inženýr:	Stejnopis ověřil úředně oprávněný zeměměřický inženýr:
	Jméno, příjmení: Ing. Pexa Pavel	Jméno, příjmení: Ing. Pexa Pavel
	Číslo položky seznamu úředně oprávněných zeměměřických inženýrů: 2512/2010	Číslo položky seznamu úředně oprávněných zeměměřických inženýrů: 2512/2010
	Dne: 8. července 2022 Číslo: 188/2022	Dne: 19. července 2022 Číslo: 186/2022
Náležitosti a přesnosti odpovídá právním předpisům.	Tento stejnopis odpovídá geometrickému plánu v elektronické podobě uloženému v dokumentaci katastrálního úřadu.	
Vyhotovitel: Ing. Pexa Pavel Mor. Krumlov, Zahradní 294 email: pexa@pexa.cz tel.: 777 32 25 75	Katastrální úřad souhlasí s očištěním parcel.	
Číslo plánu: 305-71/2022	Ing. Dana Kratochvílová KÚ pro Jihomoravský kraj KP Znojmo PGP 1685/2022-713 2022.07.19 09:39:07 +02'00'	
Okres: Znojmo		
Obec: Střelice		
Kat. území: Střelice u Jevišovic		
Mapový list: Hrotovice 8-9/11		
Dosavadním vlastníkům pozemků byla poskytnuta možnost seznámit se v terénu s průběhem navrhovaných nových hranic, které byly označeny předepsaným způsobem:	Ověření stejnopisu geometrického plánu v listinné podobě.	

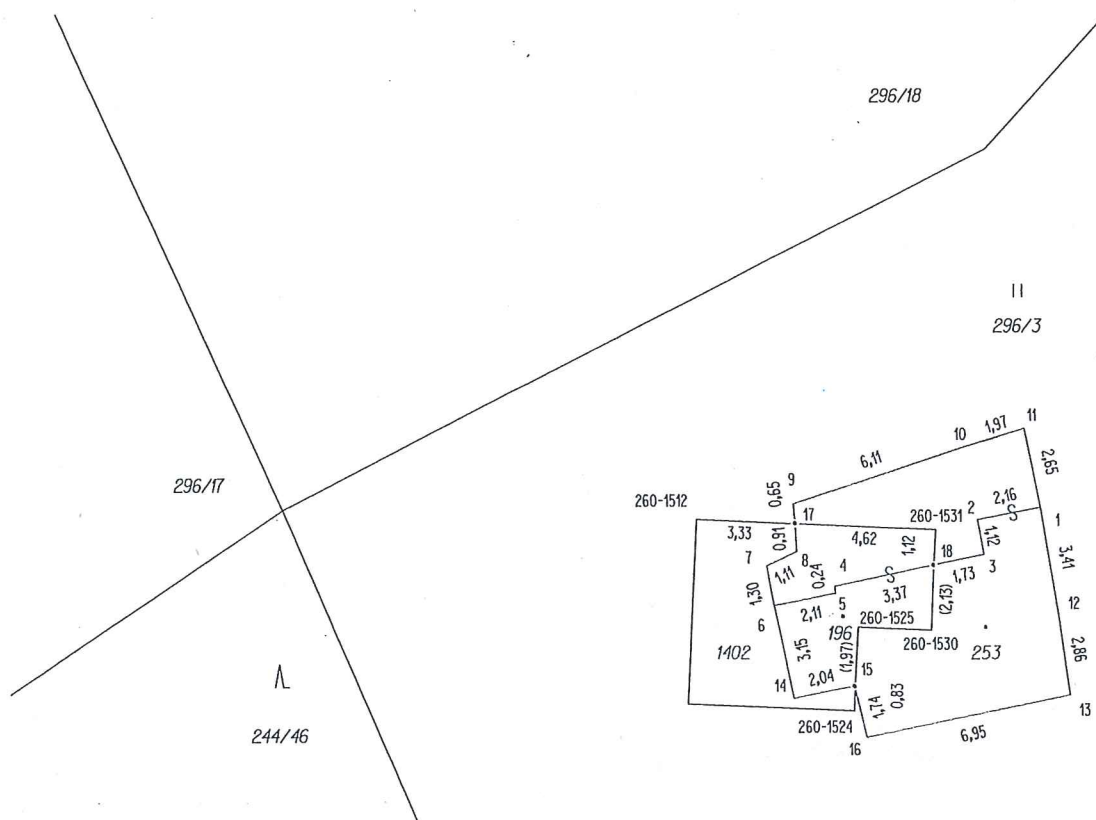

### Seznam souřadnic (S-JTSK)

Číslo bodu	Souřadnice pro zápis do KN			Poznámka
	Y	X	Kód kvality	
260-1512	647037,29	1178147,28	8	barv.
260-1524	647032,01	1178153,60	8	barv.
260-1525	647031,89	1178150,83	8	nestab.
260-1530	647029,45	1178150,94	8	nestab.
260-1531	647029,31	1178147,63	8	barv.
1	647025,80	1178146,91	3	roh budovy
2	647027,90	1178147,32	3	roh budovy
3	647027,68	1178148,46	3	roh budovy
4	647032,66	1178149,50	3	roh budovy
5	647032,63	1178149,73	3	roh budovy
6	647034,66	1178150,13	3	roh budovy
7	647034,91	1178148,83	3	roh zdi
8	647033,93	1178148,36	3	roh zdi
9	647034,04	1178146,78	3	roh zdi
10	647028,22	1178144,87	3	roh zdi
11	647026,35	1178144,30	3	roh zdi
12	647025,20	1178150,31	3	roh budovy
13	647024,79	1178153,11	3	roh budovy
14	647034,00	1178153,19	3	roh budovy
15	647031,99	1178152,80	3	roh budovy
16	647031,57	1178154,49	3	roh budovy
17	647033,99	1178147,42	3	barv.
18	647029,37	1178148,81	3	barv.