

Záměr obce Střelice odprodat pozemek

Obec Střelice tímto uveřejňuje záměr prodat část pozemku

p.č 1222/2 – ostatní plocha, část o výměře 123m² – (nově vzniklá p.č.č 1222/5 a st.250) viz příloha, jedná se o pozemek u domu č.p.55

Vyvěšeno dne: 4.10.2021

OBEC STŘELICE
671 53 Jevišovice



Sejmuto dne:

starostka obce Střelice



OBEC
STŘELICE
Jevišovice
671 53

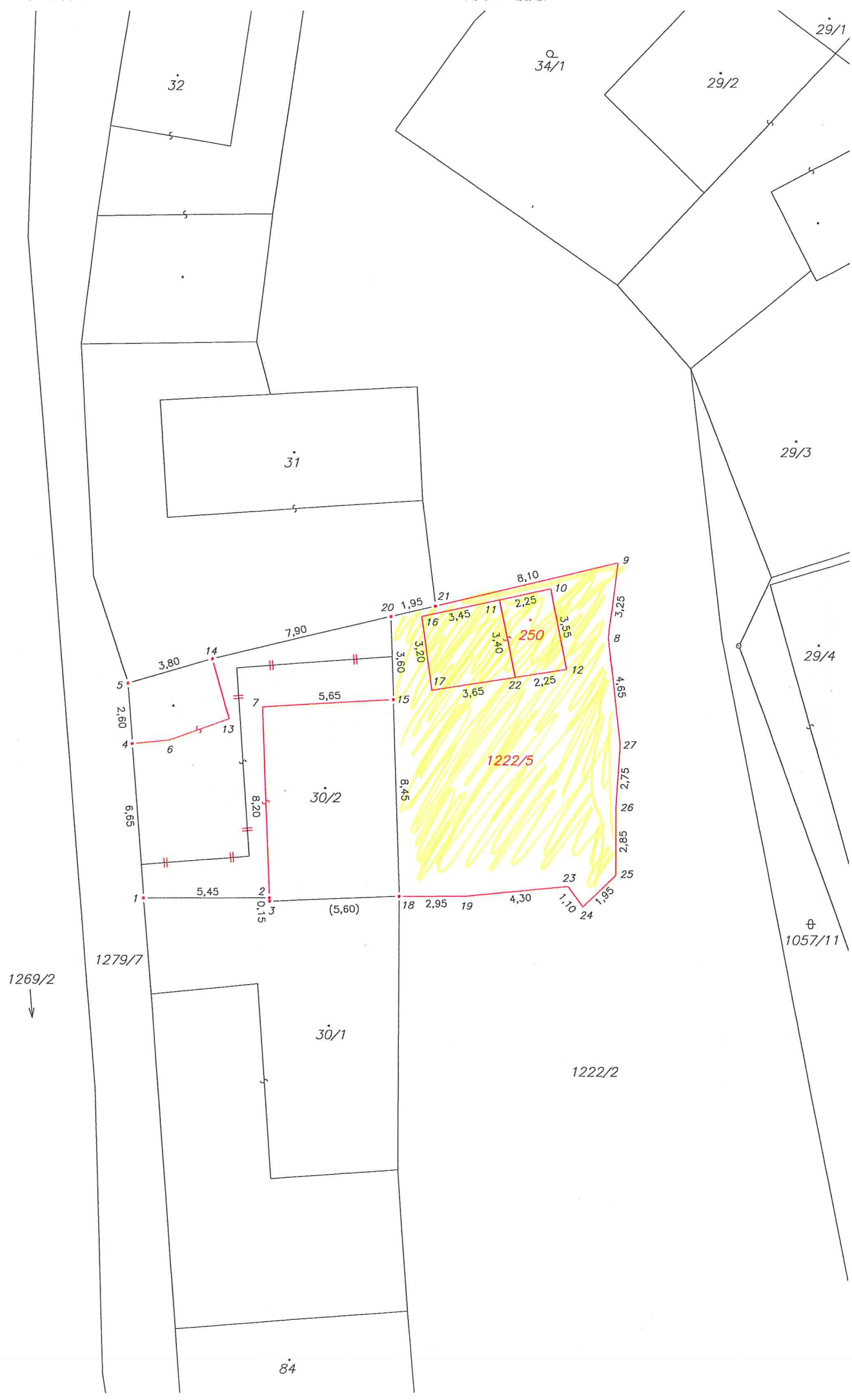

32

34/1

29/2

29/1

31

29/3

29/4

1057/11

1279/7

1269/2

30/1

1222/2

84

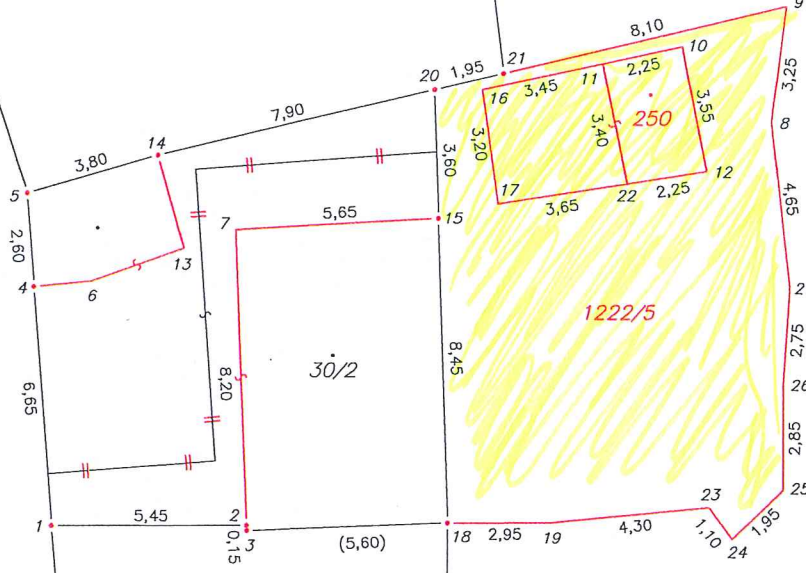

2,60
6,65

1

3,80

6

5,45

0,15

3

2

8,20

5

7

5,65

15

8,45

20

1,95

21

7,90

16

3,45

11

2,25

10

3,55

12

3,40

17

3,65

22

2,25

12

8,10

25

1,95

24

1,10

23

4,30

19

2,95

18

(5,60)

26

2,85

25

2,75

26

2,75

27

4,65

8

3,25

9

1222/5

250



VÝKAZ DOSAVADNÍHO A NOVÉHO STAVU ÚDAJŮ KATASTRU NEMOVITOSTÍ

Dosavadní stav				Nový stav											
Označení pozemku parc. číslem	Výměra parcely		Druh pozemku Způsob využití	Označení pozemku parc. číslem	Výměra parcely		Druh pozemku Způsob využití	Typ stavby Způsob využití	Způsob určení	Porovnání se stavem evidence právních vztahů					
	ha	m ²			ha	m ²				Díl přechází z pozemku označeného v katastru nemovitostí	Dívější poz. evidenci	Číslo listu vlastnictví	Výměra dílu		Označení dílu
												ha	m ²		
st. 30/1	1	99	zast. pl.	st. 30/1	1	99	zast. pl.	č.p. 55 rod.dům	0						
st. 30/2	*1)	1	31	zast. pl.	st. 30/2	1	21	zast. pl.	č.p. 85 rod.rekr	2	st. 30/2	85	1	21	
st. 31		1	64	zast. pl.	st. 31	1	64	zast. pl.	č.p. 58 rod.dům	0		58			
1222/2		22	02	ostat.pl. ostat.komunikace	1222/2	20	79	ostat.pl. ostat.komunikace	0	1222/2	10001	20	79		
					1222/5	1	04	ostat.pl. jiná plocha	2	1222/2	10001	1	04		
					st. 250		19	bez čp/če jiná st.	2	1222/2	10001		19		
1279/7		41	05	ostat.pl. ostat.komunikace	1279/7	41	05	ostat.pl. ostat.komunikace	0		10001				
		68	01				67	91							

*1) Změna výměry vzniká při změně geometrického určení pozemku i při nezměněných hranicích podle §37 odst. 1 písm. b) vyhl.č. 357/2013 Sb. v plat. znění.

Seznam souřadnic (S-JTSK)

Souřadnice pro zápis do KN				Souřadnice určené měřením			Souřadnice pro zápis do KN				Souřadnice určené měřením		
Č. bodu	Y	X	kód kv.	Y	X	Pozn.	Č. bodu	Y	X	kód kv.	Y	X	Pozn.
1	645892.16	1178052.78	3			zeď	15	645881.40	1178044.27	3			zeď
2	645886.72	1178052.78	3			zeď	16	645880.20	1178040.68	3			zeď
3	645886.72	1178052.93	3			zeď	17	645879.76	1178043.85	3			zeď
4	645892.66	1178046.14	3			zeď	18	645881.12	1178052.72	3			zeď
5	645892.86	1178043.54	3			zeď	19	645878.18	1178052.70	3			zeď
6	645891.07	1178046.00	3			zeď	20	645881.52	1178040.68	3			plot
7	645887.05	1178044.57	3			plot	21	645879.62	1178040.23	3			zeď
8	645872.16	1178041.57	3			plot	22	645876.17	1178043.29	3			plot
9	645871.74	1178038.37	3			plot	23	645873.88	1178052.30	3			plot
10	645874.65	1178039.48	3			zeď	24	645873.21	1178053.17	3			plot
11	645876.85	1178039.96	3			zeď	25	645871.80	1178051.81	3			plot
12	645873.96	1178042.95	3			zeď	26	645871.81	1178048.94	3			plot
13	645888.49	1178045.09	3			zeď	27	645871.63	1178046.21	3			plot
14	645889.22	1178042.50	3			zeď							

Zpřesnění geometrického a polohového určení pozemků podle § 50 odst. 1 písm. a) katastrálního zákona navržené v tomto geometrickém plánu lze v katastru nemovitostí provést jen na základě souhlasného prohlášení.

GEOMETRICKÝ PLÁN pro průběh vytyčené nebo vlastníky zpřesněné hranice pozemků, rozdělení pozemku, vyznačení a změna obvodu budovy, která je hlavní stavbou na pozemku	Geometrický plán ověřil úředně oprávněný zeměměřický inženýr:	Stejnopis ověřil úředně oprávněný zeměměřický inženýr:
	Jméno, příjmení: Ing. Petr GABRIEL	Jméno, příjmení:
	Číslo položky seznamu úředně oprávněných zeměměřických inženýrů: 1318/1995	Číslo položky seznamu úředně oprávněných zeměměřických inženýrů:
	Dne: 19.07.2021 číslo: 387/2021	Dne: číslo:
	Náležitosti a přesnost odpovídá právním předpisům.	Tento stejnopis odpovídá geometrickému plánu v elektronické podobě uloženému v dokumentaci katastrálního úřadu.
Vyhotovitel: Pavel Tolar, Svatopluka Čecha 2914/12a, 669 02 Znojmo, 775/674098	Katastrální úřad souhlasí s ořizováním parcel.	Ověření stejnopisu geometrického plánu v listinné podobě.
Číslo plánu: 292-1096/2021		
Okres: Znojmo		
Obec: Střelice		
Kat. území: Střelice u Jevišovic		
Mapový list: Hrotovice B-9/21		
<p><small>Dosavadním vlastníkům pozemků byla poskytnuta možnost seznámit se v terénu s průběhem navrhovaných nových hranic, které byly označeny předepsným způsobem.</small></p>		